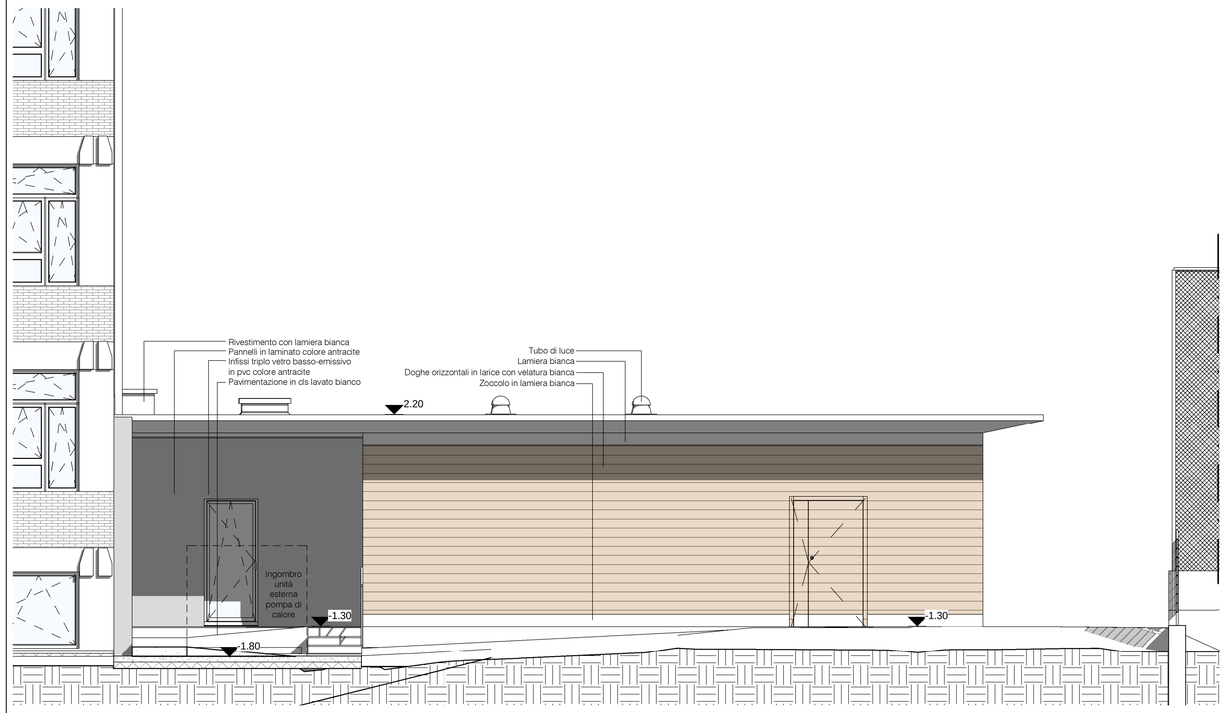

Prospetto est
scala 1:50

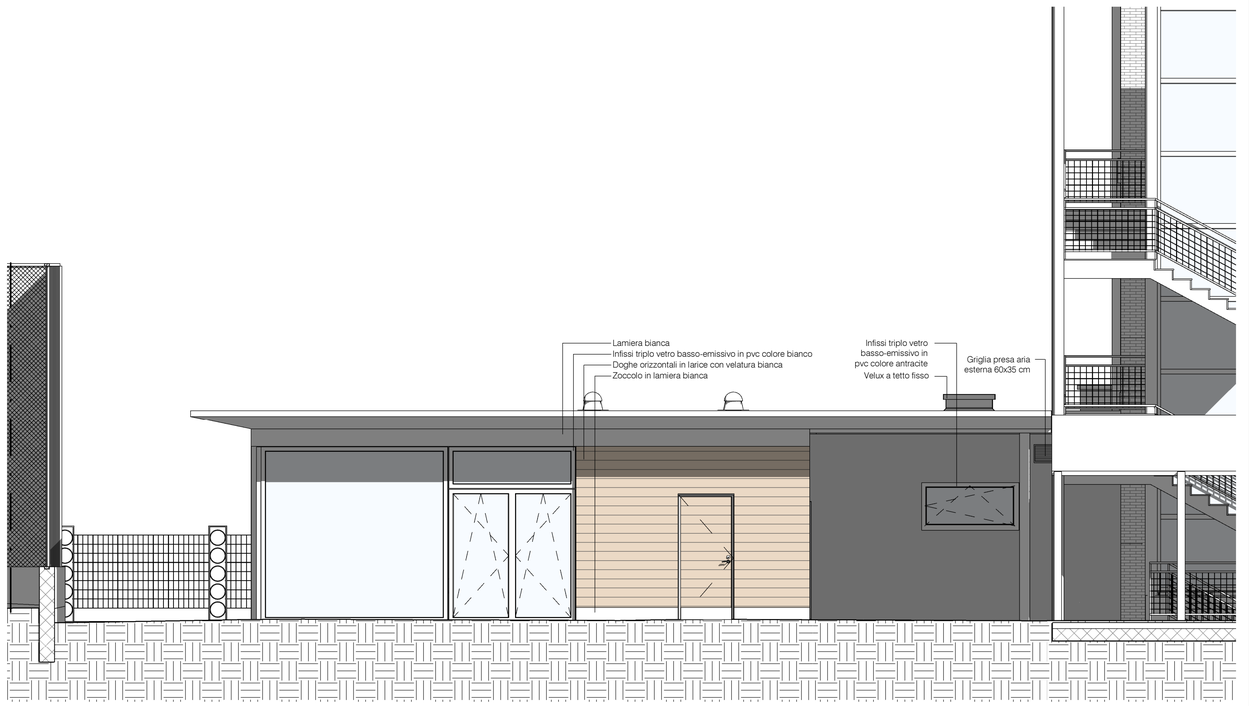

Prospetto ovest
scala 1:50

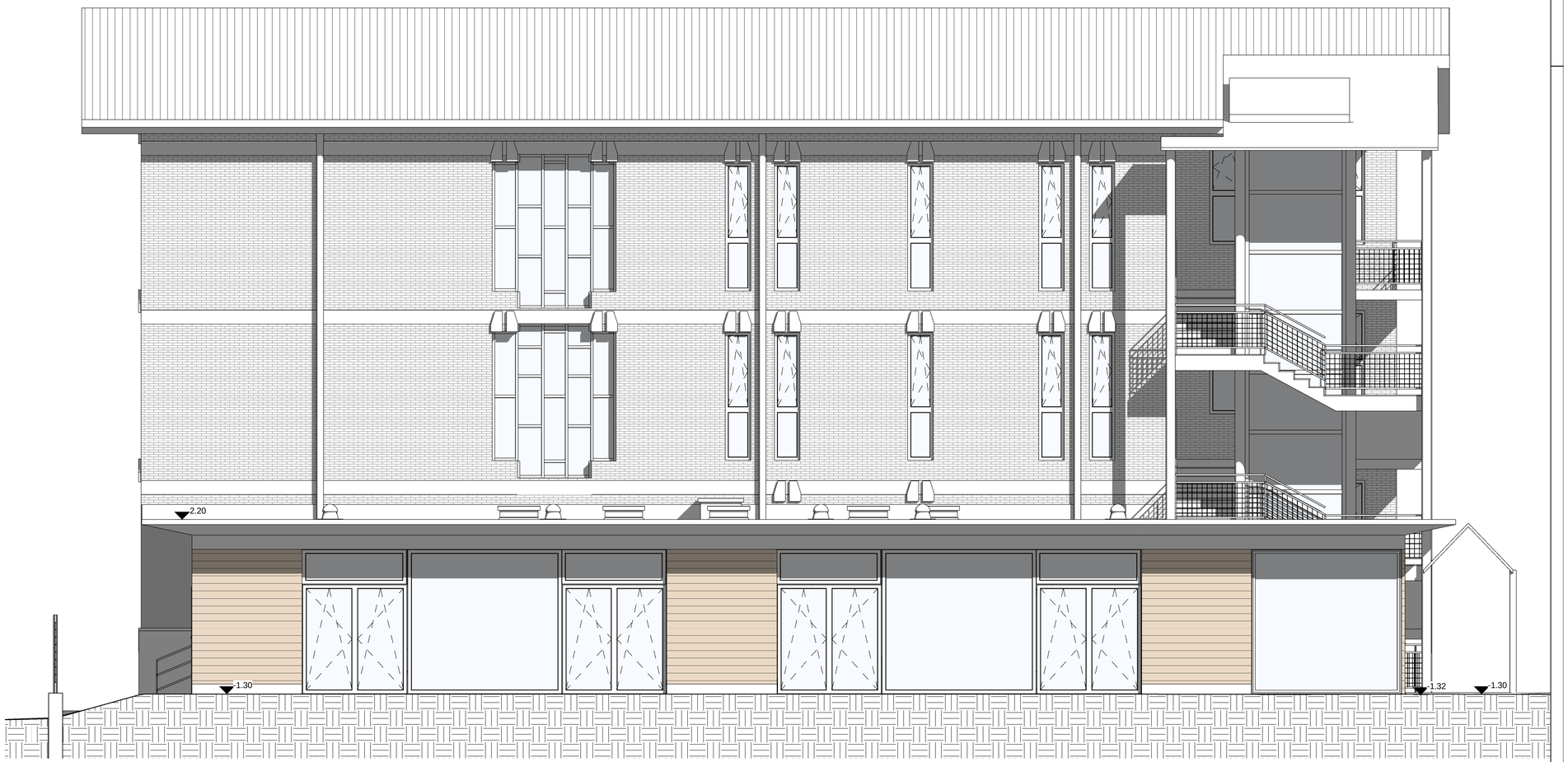

Prospetto nord
scala 1:100

Italiadomani
PIANO NAZIONALE DI RIPRESA E RESILIENZA

Finanziato dall'Unione europea
NextGenerationEU

PNRR M4C1
Investimento 1.2

Regione Autonoma Valle d'Aosta

Comune di Aosta

Comune di Aosta [committente]

Realizzazione di un nuovo locale refettorio quale ampliamento della scuola primaria del Quartiere Dora

E 4.03

Progetto - prospetti

CUP C68H22000110006

Progetto definitivo/esecutivo
Giugno 2023

Codice Progetto - **ao20**
Fase -
Revisione n. data

Tecnici incaricati

Christian Cavorsin
[architetto]

Via Esperanto, 2 - 11100 Aosta - tel. 339 8812151 - p.iva 00628710071 - c.cavorsin@gmail.com

Daniele Franchin
[ingegnere]

Via Monte Vodice, 12 - 11100 Aosta - tel. 0165 262374 - d.franchin63@gmail.com

Paolo Zamparutti Geologo
Paolo Zamparutti [geologo]

Rue de la Maladière, 70 - 11020 Charvensod - tel. 348 1321564 - p.iva 01150770079 - paolo.zamparutti@gmail.com

Luca Peraga
[ingegnere]

Rue du Bordonnet, 24 - 11014 Etroubles - tel. 346 8464615 - p.iva 01265920072 - lucaperaga@gmail.com